STAKEHOLDER TOOLKIT
(HERRAMIENTAS PARA LAS PARTES INTERESADAS)

Recursos forestales y climáticos para organizaciones de la sociedad civil

ÚLTIMA ACTUALIZACIÓN MARZO 2023

- Global Forest Watch (GFW) – una plataforma pública en línea dirigida por el Instituto de Recursos Mundiales que proporciona herramientas para el seguimiento de los bosques y que permite a cualquier persona acceder a información constantemente actualizada sobre cómo cambian a diario los bosques de todo el mundo. Algunas herramientas son:
    - Forest Watcher – una aplicación móvil que permite a los usuarios acceder a los sistemas de GFW para vigilar zonas de interés, ver alertas de deforestación e incendios, navegar e investigar determinadas partes del mundo y recopilar información.
    - Global Forest Watch Pro – un programa que supervisa las condiciones en explotaciones agrícolas, almacenes de suministro o jurisdicciones, demuestra el cumplimiento privado de compromisos y políticas, y comparte datos y análisis.
    - Radar for Detecting Deforestation – un sistema de radar en línea que permite a los usuarios desglosar datos espaciales sobre cambios forestales, cubierta terrestre, uso del suelo, clima y biodiversidad, y filtrarlos por región geográfica, industria y otras categorías.
    - MapBuilder – una herramienta que permite a los usuarios crear nuevos mapas y radares combinando sus datos o conjuntos de datos independientes con las herramientas y análisis de WRI.
- Trase – una iniciativa de transparencia basada en datos que traza un mapa de las cadenas de suministro para ofrecer a la sociedad civil, los periodistas y los activistas una mayor capacidad para vigilar y exigir responsabilidades a las empresas que contribuyen a la deforestación en sus cadenas de suministro.
- Supply Change – una iniciativa de Forest Trends que proporciona información sobre el alcance y el valor de la producción y la demanda de materias primas impulsadas por los compromisos, junto con la medida en que las empresas de distintos sectores avanzan en el cumplimiento de sus compromisos forestales.
- Mapeo – Un software de código abierto de Earth Defenders Toolkit creado con los pueblos indígenas para ayudar a los defensores de la tierra a documentar información medioambiental y de derechos humanos y recopilar datos sobre sus tierras. Ayuda a compartir y documentar información, y puede adaptarse a los idiomas y entornos locales.
- Land Rights Standard – Un marco que establece un enfoque impulsado por los titulares de derechos para las acciones climáticas y de desarrollo sostenible dedicadas a fortalecer el reconocimiento de los derechos de los Pueblos Indígenas, las comunidades locales y los pueblos afrodescendientes. Cuenta con el respaldo de 74 organizaciones de pueblos indígenas y organizaciones de la sociedad civil.

REDES, COALICIONES Y PLATAFORMAS

- Accountability Framework Initiative – una coalición de organizaciones medioambientales y de derechos humanos orientada a construir un mundo en el que la producción y el comercio de materias primas protejan plenamente los ecosistemas naturales y los derechos humanos.

- Alianza para los Bosques Tropicales – plataforma de 170 entidades que apoyan el cumplimiento de los compromisos del sector privado para eliminar la deforestación de las cadenas de suministro. Puede conectar especialmente a la sociedad civil con otros grupos interesados.

- Asociación de Colaboración en materia de Bosques – ·coalición informal de 15 organizaciones internacionales que colaboran para racionalizar su trabajo con el fin de mejorar la gestión forestal. Su objetivo es mejorar la contribución de los bosques a la Agenda 2030 para el Desarrollo Sostenible.

- NGO Forest Coalition – Coalición de organizaciones no gubernamentales con sede en el Reino Unido que trabajan a escala internacional en el contexto del cambio climático, la biodiversidad, el desarrollo y los derechos humanos.

INFORMES PERTINENTES DE EVALUACIÓN DE LA DECLARACIÓN FORESTAL

PROTECCIÓN Y RESTAURAR LOS BOSQUES (2019)
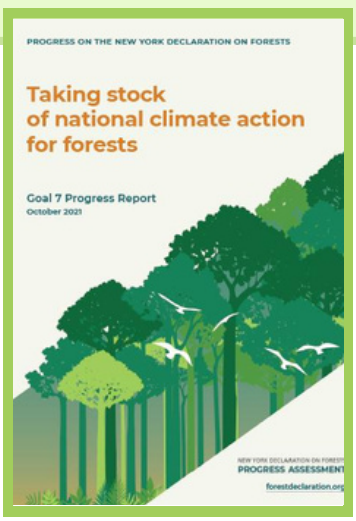
BALANCE DE LA ACCIÓN CLIMÁTICA NACIONAL PARA LOS BOSQUES (2021)